DOOR ZETTEN

SCHAAK MAAR RAAK!
ACADEMY

06 23

VOOR JEUGDIGE SCHAKERS & SCHAAKSTERS

met uitleg, tips & trucs, oefeningen, schaakpuzzels, boeken- & filmtips, leuke & bijzondere schaakproducten en natuurlijk Taco, Leo, Sophie & Huub

PAARDENKRACHT

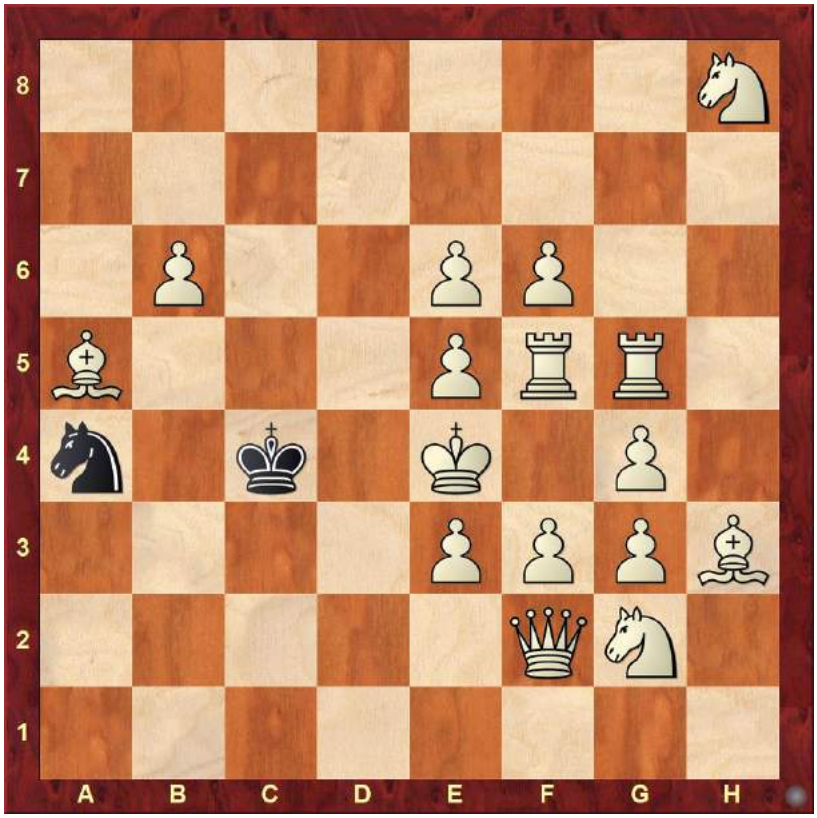

Een lastige puzzel om mee te beginnen, maar te mooi om niet met jullie te delen. Kijk toch eens hoe prachtig dat zwarte Paard rond gaat springen en samen met zijn Koning de witte Koning weet mat te zetten in 12 zetten!

**oplossing staat op pagina 23*

© 2023, Schaak maar raak! Academy

Uitgegeven in eigen beheer.

Alle rechten voorbehouden.

Deze uitgave mag alleen compleet en in ongewijzigde vorm worden gedeeld en verspreid. Dit mag zowel geprint als in elektronische vorm. In alle overige gevallen dient er eerst schriftelijke toestemming te worden verkregen van de uitgever.

INHOUDSOPGAVE

02 PAARDENKRACHT

04 TIKKIE-TACO-BOEM

05 DOOR ZETTEN

07 LEO VERTELT ...

08 LOPER/PAARD

09 GEEF MAT IN 1

10 AAN ZET .. HUGO ROMAN

11 SCHAAKPRAAT

12 DING LIREN WERELDKAMPIOEN

14 GEEF MAT IN 2

15 WAT EEN ZET!

16 SPEUREN MET SOPHIE

18 WELKOM BIJ DE 4 TACO'S

20 DETECTIVE SOPHIE KRUL

22 TACO'S TACTISCHE TRUCS

23 OPLOSSINGEN

EXTRA VOOR DE ZOMERVAKANTIE

24 EXTRA'S VOOR DE ZOMERVAKANTIE

26 EIND GOED AL GOED

27 WOORDZOEKER

28 GROOTMEESTERS AAN ZET

29 OPLOSSINGEN

TIKKIE TACO BOEM

TACOTACTIEKEN

Na de prachtige maar ook moeilijke stelling van Leo op pagina 2 heb ik een nieuwe "TIKKIE-TACO-BOEM" voor jullie. Een heel bijzondere "TIKKIE-TACO-BOEM", want deze keer gebruikt wit het om remise te maken.

Het lijkt dus verloren voor wit, maar het is het niet!

Wit heeft een heel bijzondere "TIKKIE-TACO-BOEM".

Wit lijkt verloren te staan, maar dat is het niet als je de goede zet weet te vinden.

Wit speelt 1. Tf7+! ("TIKKIE"). Zwart moet de Toren wel slaan want anders wint wit zelfs.

Maar na 1. ..., Dxf7 ("TACO") volgt de fantastische verrassende zet 2. gxh7!! ("BOEM").

Welke zet zwart nu ook doet het is pat!

HET TEAM

Huub v.d. Logt

Leo Leeuw

Sophie Krul

Taco

DOOR ZETTEN

Dit is de dertiende uitgave van “DOOR ZETTEN”, maar het is zeker geen ongeluksgetal want er is goed nieuws te melden. Deze uitgave bevat natuurlijk alle vertrouwde en bekende onderwerpen, maar speciaal voor de zomervakantie zijn er een paar extra pagina’s. Er dus nog meer te lezen, te leren, na te spelen en te puzzelen.

Leo, Sophie en Taco hebben echt hun best gedaan en kregen deze keer zelfs nog wat hulp van Hugo Roman die ons 3 partijen stuurde met leuke puzzels erin.

Het aantal aanmeldingen op “DOOR ZETTEN” is de afgelopen maanden flink gestegen , dus het lijkt erop dat “DOOR ZETTEN” volop gelezen wordt en wel in de smaak valt.

Als je ons laat weten dat je “DOOR ZETTEN” per email wilt ontvangen, dan krijg je iedere uitgave al een week eerder dan dat je deze kunt downloaden!

Ik vraag er iedere keer om, maar doe het ook nu weer ... Het maken van “DOOR ZETTEN” is heel veel werk, dus een beetje hulp is altijd welkom. Tot op heden wordt er niet of nauwelijks iets ingezonden en dat is jammer. Stuur eens een leuke partij, stelling, schaakpuzzel, tekening, foto, vraag of idee in. Zo helpen we samen “DOOR ZETTEN” nog leuker te maken.

Stuur je reacties, vragen en ideeën naar ***info@schaakmaarraak.nl***.

Tot slot willen wij, Taco, Sophie, Leo en Huub, iedereen weer veel schaakplezier wensen en natuurlijk alvast een héél fijne zomervakantie.

Taco, Sophie, Leo & Huub

Tot de volgende uitgave van “DOOR ZETTEN”
op 15 september 2023

BELANGRIJK!

Mogelijk hebben enkele mensen per email of via een download een versie van DOOR ZETTEN 0323 in hun bezit waar nog een paar foutjes in zaten. Een correctie versie kan van de website worden gedownload.

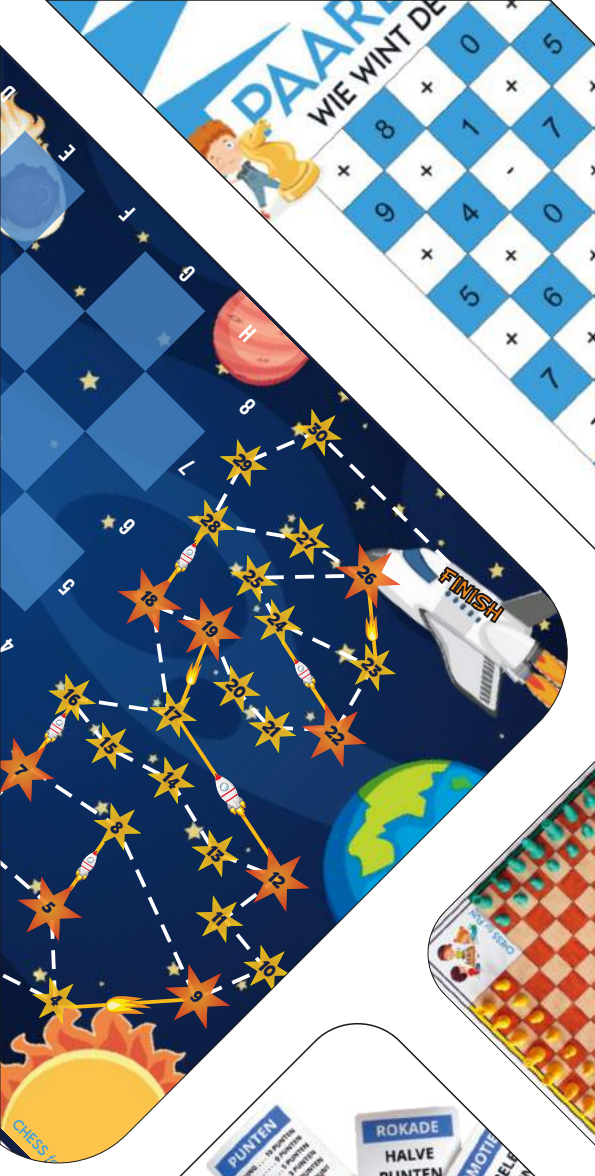

KOM JE SPELEN?

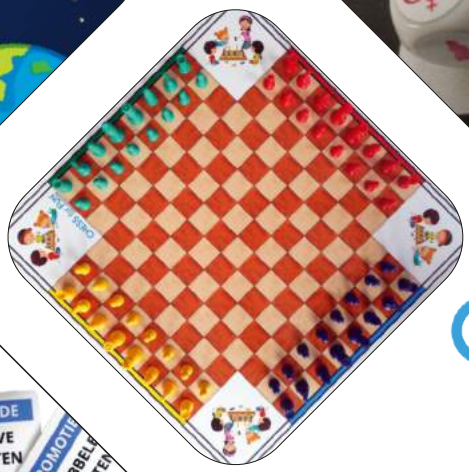

CHESS *for* FUN

VOOR SCHAAKSPEL SCHAAKSPORT ÉN SPELEND LEREN

Met de schaakproducten van **Chess** *for* **Fun** wordt schaken nog leuker en spannender.

De producten van **Chess** *for* **Fun** zijn zowel bedoeld voor de beginnende als gevorderde schaker/schaakster. Jong en oud kunnen samen plezier beleven met de bijzondere schaakvarianten. Tevens zijn een aantal van de schaakproducten uitstekend geschikt om al spelend (beter)te leren schaken.

Chess *for* **Fun** schaakproducten zijn voor thuis, voor op school, voor de schaakclub én zijn originele kado's!

KIJK SNEL OP: SCHAAKMAARRAAK.NL

CHESS *for* FUN™
SCHAAK MAAR RAAK! ACADEMY

Bloemersmastraat 40
9822 AD Niekerk
06 30796868
info@schaakmaarraak.nl
schaakmaarraak.nl

DOORZETTEN

LEO VERTELT ...

Hallo schaakvrienden en -vriendinnen.

De afgelopen maanden heeft deze leeuw weer de nodige nieuwe jeugd-schakers ontmoet. Wat mij opvalt is dat jonge schakers en schaaksters steeds vaker praten over hun “rating”, of “ELO-rating”. Ze vertellen dan vaak wat hun eigen rating is en willen dan ook weten wat de rating van deze oude leeuw is.

Deze leeuw weet best wel dat een “rating” een getal is dat weergeeft hoe sterk je schaakt, maar ik heb me er nooit zo mee bezig gehouden.

Nu heeft vrijwel iedereen die online schaakt een “rating” en dat zorgt er mede voor dat je meestal tegen anderen schaakt die een vergelijkbare rating hebben. Dat is natuurlijk best handig, maar al pratend met wat jeugdige schakers en schaaksters ontdekte ik ook een nadeel van het hebben van een “rating” bij (sommige) jeugd-schakers.

Als ze een bepaalde “rating” hebben bereikt die ze nastreefden, bv. net iets meer als een vriendje of zus of meer dan 1000, dan stoppen ze daarna met “rating”-partijen spelen zodat ze geen punten meer kunnen verliezen. Dat is natuurlijk jammer en niet de bedoeling.

Bedenk maar dat schaken wel een beetje lijkt op het weer. Ja, ik weet dat klinkt raar, maar “na regen komt zonneschijn”, ofwel als je een paar partijen op rij verliest en ratingpunten verliest komt er daarna ook weer zonneschijn en win je partijen en ratingpunten.

Maar mijn beste tip is ..... gewoon schaken tegen iedereen die maar met je wil spelen, ongeacht of ze nu sterker zijn of niet. Vraag ook niet naar iemands rating, maar speel de beste zetten die je kunt bedenken.

Genoeg gekletst, tijd om lekker te gaan schaken!

Leo

LOPER/PAARD

De een speelt liever met Paarden de ander met Lopers. Beide stukken hebben hun voor- en nadelen, maar wat zijn nu de beste velden voor Paarden en Lopers?

Wist je dat je met gewoon tellen kunt zien welke velden het beste zijn voor Paard en Loper?

1

In *diagram 1* kun je zien dat een Paard op e5 naar 8 velden kan springen.

In *diagram 2* zie je dat een Loper op e5 naar 13 velden kan gaan.

2

In *diagram 3* kun je zien naar hoeveel velden de Loper kan vanaf ieder veld op het bord. Zo kun je bijvoorbeeld zien dat een Loper op veld a1 naar 7 velden kijkt.

De beste velden voor de Loper zijn de centrumvelden e4, d4, e5 en d5 want op deze velden kijkt de Loper naar 13 velden.

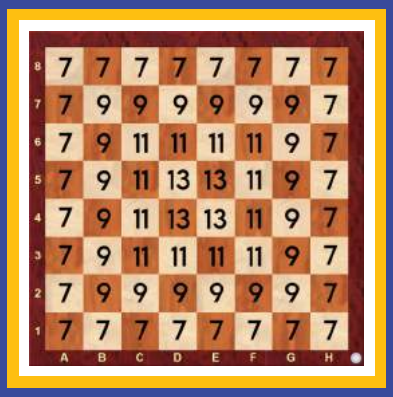

	A	B	C	D	E	F	G	H
8	7	7	7	7	7	7	7	7
7	7	9	9	9	9	9	9	7
6	7	9	11	11	11	11	9	7
5	7	9	11	13	13	11	9	7
4	7	9	11	13	13	11	9	7
3	7	9	11	11	11	11	9	7
2	7	9	9	9	9	9	9	7
1	7	7	7	7	7	7	7	7

3

Kun je nu zelf *diagram 4* verder invullen voor het Paard?

Een Paard op veld a1 kan naar 2 velden springen en een Paard op b1 kan naar 3 velden springen.

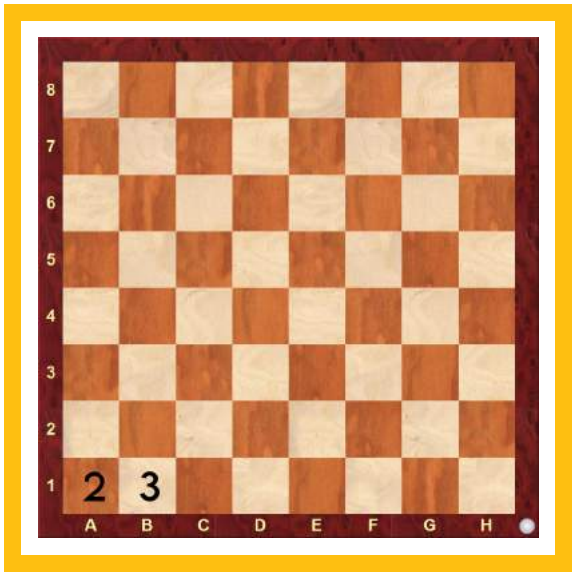

4

**oplossing staat op pagina 23*

1 GEEF MAT IN

Wat is er nu leuker dan de ander mat te zetten? Daarom zijn hier weer 10 stellingen waarin wit in 1 zet de zwarte Koning mat kan zetten.

Als het niet meteen lukt geef dan niet op, maar puzzel dan samen met iemand. Samen puzzelen is leuk om te doen en je zult ontdekken dat het steeds beter en sneller gaat.

Succes!

**oplossingen staan op pagina 23*

1

2

3

4

5

6

7

8

9

10

AAN ZET ...

HUGO ROMAN

Een lezer van “DOOR ZETTEN”, Hugo Roman, stuurde ons drie van zijn eigen partijen. Laten we eens kijken naar een paar stellingen uit deze partijen.

1

In *diagram 1* speelde Hugo met wit en was aan zet. Zie jij welke goede zet Hugo hier speelde?

Kijk goed naar de witte Toren op d1, de witte Dame op h3 die beide het zwarte Paard op d7 aanvallen. Het zwarte Paard op d7 kan ook niet weg want dan slaat de witte Toren de zwarte Dame.

2

In *diagram 2* speelt Hugo met zwart.

Hugo heeft net een heel slimme zet gespeeld, namelijk de Loper naar f5. Het lijkt alsof de witte Dame de zwarte Loper nu gratis kan slaan, maar is dat ook zo?

Wat zou zwart spelen als wit nu 1. Dxf5 speelt?

3

In *diagram 3* was de laatste zet van wit 1. Df3.

Welke winnende zet kan zwart nu spelen?

**oplossingen staan op pagina 23*

SCHAAKPRAAT

Bij het schaken worden allerlei vreemde woorden gebruikt. Als je leert schaken hoor je al snel woorden als "mat", "pat" en "remise", maar er zijn er nog veel meer.

Ik ga je helpen bij het leren begrijpen van "SCHAAKPRAAT". Vorige keer vertelde ik je over "DE MOLENWIEK". Deze keer heb ik weer een prachtig woord gevonden, namelijk "EEUWIG SCHAAK".

Kom je zelf een raar schaakwoord tegen, laat het me dan weten en dan vertel ik je er de volgende keer over.

Bij "Eeuwig schaak" kan iemand remise maken door bij iedere zet schaak te geven, zonder dat de Koning van de ander hieraan kan ontsnappen.

Meestal wil je natuurlijk proberen te winnen, maar als je echt veel slechter staat en/of stukken achter staat dan ben je ook tevreden met remise.

In *diagram 1* lijkt zwart gewonnen te staan met een Toren meer, maar wit is aan zet en ontsnapt met "Eeuwig schaak".

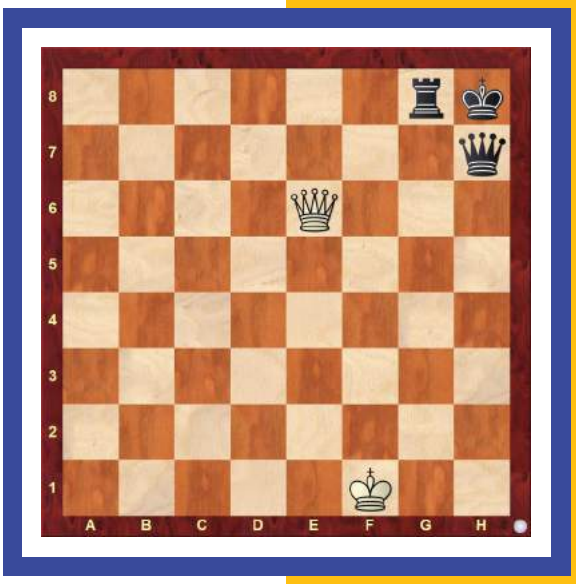

1

Zet de stelling maar eens op je eigen schaakbord op en speel dan de volgende zetten mee ...

Wit begint met **1. Df6+**. Wit gaat de velden f6, d8 en h4 gebruiken om schaak te blijven geven.

Er kan volgen, **1. ..., Tg7 2. Dd8+, Dg8 3. Dh4+, Th7 4. Df6+, Dg7 5. Dd8+, Dg8 6. Df6+** en de zwarte Koning kan niet ontsnappen aan het schaak dat de witte Dame kan blijven geven.

Kun je in *diagram 2* en *diagram 3* de zetten vinden waarmee wit eeuwig schaak kan geven?

2

3

*oplossingen staan op pagina 23

Tot de volgende keer!

Sophie

Voor veel jeugdige schakers en schaaksters is Magnus Carlsen de enige schaak-wereldkampioen die ze kennen, maar vanaf mei 2023 is de nieuwe wereldkampioen de Chinese schaker Ding Liren.

DING LIREN

foto: Frans Peeters, https://www.flickr.com/photos/suspeeters/52638550043/

Wie is Ding Liren?

Ding Liren is geboren op 24 oktober 1992 in de Chinese stad Wenzhou. Hij is al vele jaren een super-grootmeester die als een van de weinige een rating boven de 2800 wist te behalen. Hij werd drie keer kampioen van China, won twee keer met China de schaakolympiade en wist in 2017-2018 100 partijen lang ongeslagen te blijven.

In april van dit jaar won hij in een spannende match van de Russische grootmeester Ian Nepomniachtchi en werd zo de eerste Chinese wereldkampioen schaken.

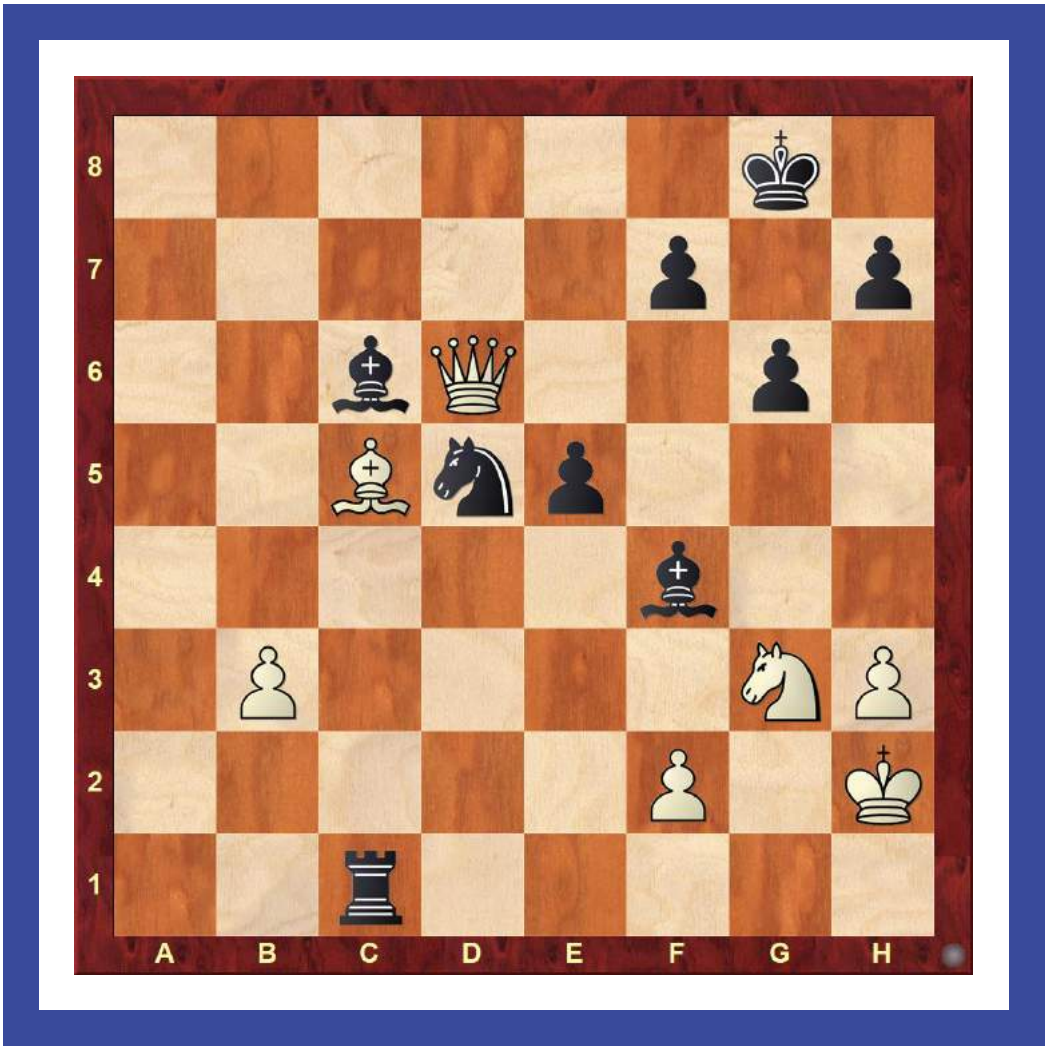

Magnus Carlsen - Ding Liren (Sinquefieldcup 2019)

Beide spelers moesten een beslissingspartij spelen om te bepalen wie het toernooi zou winnen en speelden een prachtige partij. Magnus Carlsen had net Lc5 gespeeld zodat nu de zwarte Loper op c6 geslagen dreigt te worden door de witte Dame.

Ding Liren had dit al gezien en speelde een fantastische zet, namelijk **1. ..., Pe7!** Magnus Carlsen gaf op want hij moet zijn Dame opofferen met 2. Dxc6 omdat anders mat door **2. ..., Th1#** volgt. De zwarte Loper op f4 zorgt met een penning ervoor dat het witte Paard de Toren op h1 niet kan slaan.

Ding Liren is zeker een schaker om te volgen want hij zal ons vast en zeker nog veel meer prachtige partijen laten zien.

GEEF MAT IN 2

Hallo beste beginnende top-schaakspeurders. Hier zijn weer een aantal stellingen waarin je mat in 2 zetten kunt geven met wit.

Jij doet een zet, dan doet de ander een zet en dan moet de volgende zet van jou mat zijn. Oh ja, ze zijn best lastig. Ik vond vooral nummer 9 best moeilijk. Flink speuren dus maar!

Je kunt er samen met een vriendje/vriendin of zelfs een hele groep een wedstrijdje van maken. Je kijkt dan wie als eerste een stelling op kan lossen of wie het snelste alle stellingen kan oplossen. Zo wordt het oplossen van deze schaakpuzzels extra spannend.

**oplossingen staan op pagina 23*

1

2

3

4

5

6

7

8

9

10

WAT EEN ZET!

In de partij Troitzky - Vogt (1896) dacht de zwartspeler net de winnende zet 1. ..., Lh3 te hebben gedaan. Hoe moet wit mat met 2. ..., Dg2 nog voorkomen?

Het is echter een slechte zet die de winst juist weggooit. Zonder computers, apps of andere hulp wist de witspeler de weg naar remise te vinden.

1

Na **1. Txd8+, Kxd8** ziet het er hopeloos uit voor wit.

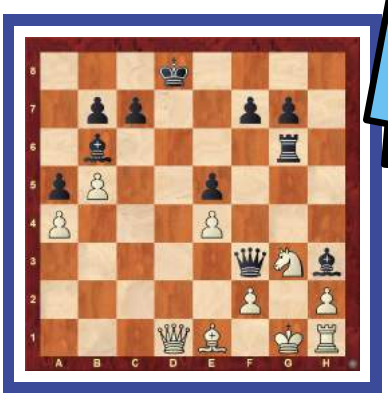

2

Maar wat een zet wist wit hier te vinden ... **2. Dd1+**!

3

Want na **1. ..., Dxd1**, het is nauwelijks te geloven, is het pat!

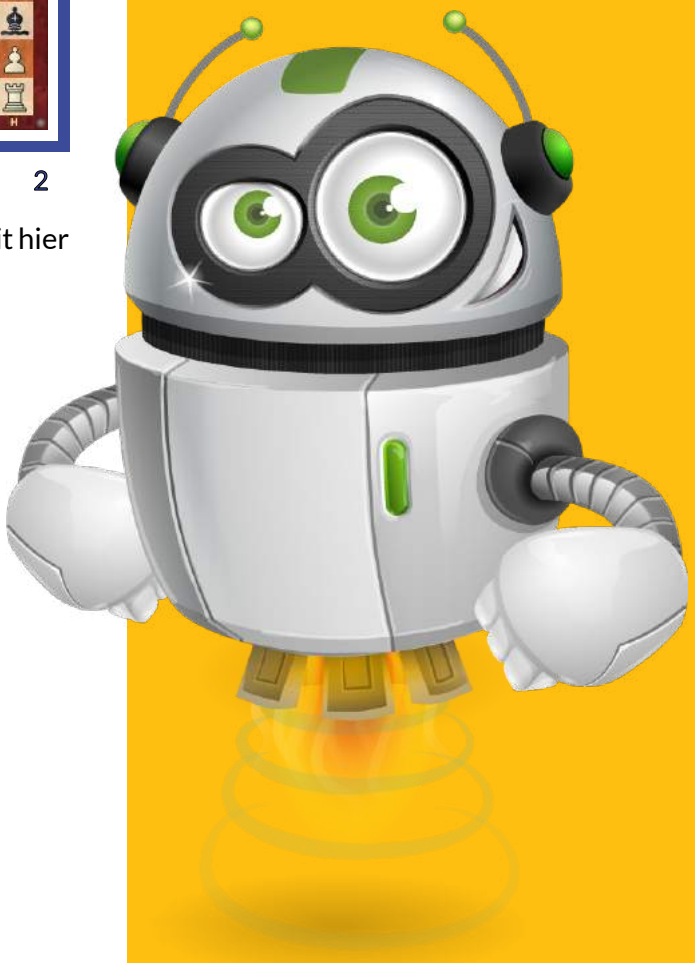

SPEUREN MET SOPHIE

Hallo beste schaakspeurders. Om een top schaakspeurder te worden moet je heel veel oefenen. Dat leer je niet even tussen het eten van twee boterhammen met pindakaas, daar is iets meer aandacht en tijd voor nodig. We gaan stap voor stap van jou een echte schaakspeurder maken. We gaan dat doen door "achteruit" te werken.

Hi, hi .... ja, daar snap je waarschijnlijk nog niets van, maar het is toch echt zo ... we gaan achteruit werken. We gaan beginnen bij het eind en als dan eindigen we bij het begin. Oh, ik hou van dit soort rare zinnen. Maar goed, laten we beginnen dan zie je vanzelf wat ik bedoel.

TIP: Speel mee door de stellingen op een eigen schaakbord op te zetten!

Deze keer gaan we niet kijken naar een bepaald soort mat, maar gaan we echt speuren naar oplossingen! We zoeken dus niet altijd naar mat, maar gewoon naar de beste zet net als in een echte schaakpartijen.

De oplossingen geef ik niet meteen, maar die kun je op *pagina 23* vinden.

Laten we makkelijk beginnen met een stelling met maar weinig stukken.

1

In *diagram 1* heeft je pion bijna de overkant bereikt. Als je aan zet zou zijn met wit dan zou je vast en zeker **1. a8D** spelen.

2

Maar wat nu als de stelling zo was als in *diagram 2*? Nu kan de pion niet promoveren omdat die vervelende zwarte Toren in de weg staat.

VRAAG 1:

Met welke zet kan wit in diagram 2 de zwarte Toren van de a-lijn weglokken?

_____

3

In *diagram 3* kun je met wit op wel twee manieren meteen mat geven. Na zowel **1. Tc8** als **1. Dd8** is het mat.

Kijk nu eens naar *diagram 4*.

In *diagram 4* zie je de stelling zoals deze in de echte partij was. Toen stond er nog een zwart Paard op veld c6 in de weg.

VRAAG 2:

Met welke zet kan wit in diagram 4 het zwarte Paard weglokken?

_____

4

In *diagram 5* kun je met wit in twee zetten mat geven. Na **1. Df8+, Txf8 2. Txf8** is het mat.

In de partij stond de zwarte Koning niet op h8, maar op g8. In *diagram 6* zie je deze stelling. Nu zou 1. Df8+ een grote fout zijn omdat er geen mat mogelijk is.

VRAAG 3:

Met welke zet moet wit in diagram 6 beginnen om toch mat te geven?

_____

5

Tot slot deze keer ook twee echte schaakspeurders opgaven. Je moet hier zonder hulp op zoek gaan naar de winnende zet voor wit.

Zet de stellingen van *diagram 7* en *diagram 8* op, op je eigen schaakbord en neem je tijd om goed te speuren.

VRAAG 4:

Met welke zet moet wit in diagram 7 beginnen om mat te geven?

_____

6

VRAAG 5:

Met welke zet moet wit in diagram 8 beginnen om mat te geven?

_____

7

Geniet allemaal van de aankomende zomervakantie. Na de vakantie gaan we dan weer aan de slag met nog veel meer schaak-speurwerk!

**oplossingen staan op pagina 23*

8

WELKOM BIJ

1

Wit aan zet kan in één zet mat geven. Zie jij welke zet wit moet spelen?

1. _____

Ik heb net mijn nieuwe batterij gekregen dus ik zit weer helemaal vol energie.

Daarom deze keer vier Taco's waar je de zomer vast wel mee door gaat komen.

Vier keer is het "mat in één zet" en dat lijkt dus heel simpel, maar ik had een hele zak Taco's nodig om ze allemaal zelf op te lossen.

**oplossingen staan op pagina 23*

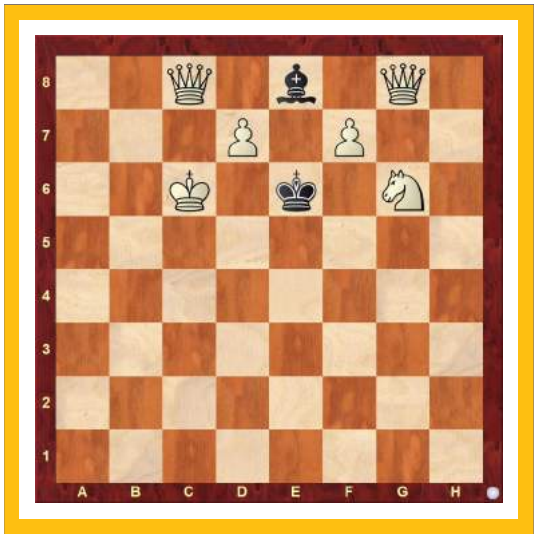

In deze bijzondere stelling kan wit in één zet mat geven. Zie jij welke zet wit moet spelen?

1. _____

2

DE 4 TACO'S

3

In deze vreemde stelling kan wit in één zet mat geven. Zie jij welke zet wit moet spelen?

1. _____

*oplossingen staan op pagina 23

In deze stelling kan wit in één zet mat geven. Zie jij welke zet wit moet spelen?

1. _____

4

DETECTIVE SOPHIE KRUL

Het is weer tijd voor Sophie Krul. Met haar haarscherpe blik, grote glimlach én haar altijd aanwezige krullen onderzoekt ze schaakstellingen die een geheim verbergen.

Detective Sophie Krul ontdekt en onthult al die geheimen en wij mogen met haar meekijken.

Hallo beste schaakspeurders,

Heb je ook weer zo'n zin om lekker te speuren? Pak je eigen schaakspel en speur lekker met me mee! Zoek eerst zelf naar de beste zet in de 3 stellingen hieronder en kijk daarna op de volgende pagina of je speurwerk klopte. Speuren maar!

1

Nog maar weinig stukken op het bord, maar toch voel ik kriebels in mijn neus als ik kijk naar die opgesloten zwarte Koning.

Wat moet wit nu spelen om te winnen?

2

Hier wordt mijn speurneus blij van ... een stelling waar van alles is te zien. Wit staat een Loper achter, maar is aan het aanvallen. De witte Toren op e1 zorgt voor een penning en de twee Dames staan elkaar aan te kijken.

Wat is de winnende zet voor wit?

Ja heus, mijn kriebelneus zegt het me ... er is een winnende zet voor wit.

3

Prachtig toch! Al die Dames en Torens op een rij, op een lijn, in een penning en er kan van alles worden geslagen. Speuren maar!

Wat is de zet waarmee wit gaat winnen?

DETECTIVE SOPHIE KRUL

Het is tijd om eens te gaan kijken naar jullie speurwerk. Ik hoop vooral dat je plezier heb gehad bij het speuren naar de goede zetten.

Als de zet die je heb gevonden niet de beste is, dan geeft dat helemaal niets. Een goede schaakspeurder worden kost tijd en veel oefenen.

Kijk goed naar de antwoorden en speel ze vooral ook na op je eigen schaakbord.

Gewoon lekker blijven speuren dan gaat het steeds een beetje beter.

Succes en tot de volgende keer!

Sophie

1

Wit wint door **1. De7+!**

Na **1. ... , g5** is het mat door **2. De1#**.

Als zwart **1. ... , Df6** speelt, dan is het mat na **2. Dxf6+ , g5 3. Dxh6#**.

2

Wit kan een prachtige zet spelen, waar iedere schaak-speurder trots op zou zijn ... **1. Tc1!!**.

Deze zet wint de Dame, want na **1. ... , Dxa4** is het mat door **2. Txc8#**. Natuurlijk mag 1. ... , Dxc1 niet omdat de witte Dame op a4 dan de zwarte Koning aanvalt.

3

Dit was denk ik wel de lastigste. Wit wint door de zet **1. Txe6**.

Zwart moet wel met **1. ... , Txe6** terugslaan, omdat na 1. ... , Dxe6 2. Txh6 anders een hele Toren verloren gaat.

Dan volgt **2. b6+**, nu kan 2. ... , Kb8 niet want dan is het na 3. Th8# mat.

Maar na **2. ... , Kxb6** wint wit door de prachtige zet **3. Th6**. Een dubbele penning waarmee wit na **3. ... , Txh6 4. Dxe7** de Dame wint.

TACO'S
TACTISCHE TRUCS

Heel veel partijen worden gewonnen door allerlei tactische trucjes. Je kunt zelf beter worden in het vinden van tactische trucjes door regelmatig schaakpuzzels op te lossen.

Voor, tijdens en na het eten van overheerlijke taco's heb ik al heel wat van die schaakpuzzels opgelost. Maar soms kom ik een stelling tegen waar ik bijna mijn taco bij uit mijn handen laat vallen.

Pak ook een lekkere taco en zet je denkhoofd aan ... misschien vind jij dan ook de prachtige zetten.

1. Wit is aan zet en speelde een zet waar ik mijn volledige zak met taco's van schrik door liet vallen.

Wat is de prachtige zet die wit hier bedacht? **1. _____**

2. Dit is echt een puzzel voor de vakantie. Wit staat 5 pionnen achter, maar al zijn stukken zijn actief.

Wat is de zet die wit hier bedacht en zorgde dat wit een paar zetten later mat kon geven? **1. _____**

**oplossingen staan op pagina 23*

TIP!

Als je ze gemist mocht hebben of kwijt bent, dan kun je alle eerdere uitgaven van DOOR ZETTEN geheel GRATIS downloaden van de website:

https://www.schaakmaarraak.nl

Daar zijn ook (voor de vakantie) een paar erg leuke GRATIS schaakspellen te downloaden, zoals de Power-kaarten en de Paardenrace.

OPLOSSINGEN

2 VEILIG, OF TOCH NIET?

1... Pc5+
2. Kf4, Pd3+
3. Ke4, Pxf2+
4. Kf4, Pxh3+
5. Ke4, Pf2+
6. Kf4, Pd3+
7. Ke4, Pc5+
8. Kf4, Kd5
9. e4+, Kd4
10. Lc3+, Kd3
11. Pe1+, Ke2
12. e7, Pe6#

9 GEEF MAT IN 1

1) 1. Lxf7#
2) 1. Lf8#
3) 1. Txh6#
4) 1. Lh5#
5) 1. Lxg7#
6) 1. Dh8#
7) 1. Dg7#
8) 1. La6#
9) 1. Lxg7#
10) 1. Pe7#

8 LOPER/PAARD

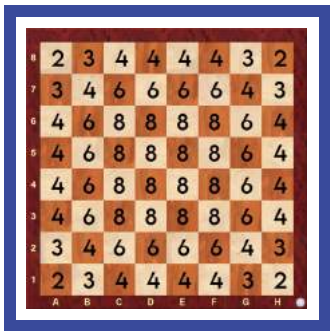

10 AAN ZET ... HUGO ROMAN

1) 1. Lxf7 wint een pion, want op 1. ..., Kxf7 volgt 2. Txd7.

2) 1. Dxf5?? is een grote fout, want dan is het mat na 1. ..., Dxd4#

3) Zwart wint door 1. ..., Lxf2!+, want op 2. Dxf2 volgt 2. ..., Pxh3+ en dan gaat de witte Dame verloren.

11 SCHAAKPRAAT

2) Wit geeft eeuwig schaak op de velden e8 en h5:
1. De8+, Kh7 2. Dh5, Kg8.

3) Wit geeft eeuwig schaak door:
1. Dxg6+!, Kh8 2. Dxh6+, Kg8 3. Dg6+.

14 GEEF MAT IN 2

1) 1. Lf6, Pxf6 2. exf6#
2) 1. Dg6+, hxg6 2. Lxg6#
3) 1. Pg6,+ hxg6 2.Th4#
4) 1. Lb6+, axb6 2. Te8#
5) 1. Pc6+, Ke8 2. Pc7#
6) 1. Dg8+, Txg8 2. Pf7#
7) 1. Dxh6+, gxh6 2. g7#
8) 1. Tf8+, Kxf8 2. Df7#
9) 1. Dxf7+, Pxf7 2. Pg6#
10) 1. Tf7+, Pxf7 2. Ph7#

16 SPEUREN MET SOPHIE

1) 1. Tc4+, Txc4 2. a8D

2) 1. Dd8+, Pxd8 2. Tc8#

3) 1. Df7+, Kh8 2. Df8+, Txf8 3. Txf8#

4) 1. Txh7+, Kxh7 2. Dh5+, Kg8 3. Df7+, Kh8 4. Dxg7#

5) 1. Txg7+, Kxg7 2. Tg1+, Kh8 3. Df6+#

18 WELKOM BIJ DE 4 TACO'S

1) Daa7# is mat
2) dxe8P# is mat
3) Pg3# is mat
4) Le6# is mat

22 TACO'S TACTISCHE TRUCS

1) 1. Dxd6!, cxd6 2. Pf7+, Kg8 3. Pxg5

2) 1. Dxe8+, Kxe8 2. Pd4+, Kf8 (2..., De5 3. Tg8+, Ke7 4. Pf5#) 3. Te8+, Kxe8 4. Tg8+, Ke7 5. Pf5#

EXTRA'S VOOR DE

In *diagram 1* staan twee witte Paarden, die samen op wel 5 manieren een vork kunnen geven. Een vork is een zet waarmee een stuk tegelijk twee stukken van de ander aanvalt. Kun jij alle vijf de zetten vinden?

1

1. P_____
2. P_____
3. P_____
4. P_____
5. P_____

2

Het stuk op veld:

____

en het stuk op veld:

____

moeten van plaats wisselen, zodat zwart mat staat.

Ik had net zwart matgezet toen iemand het bord per ongeluk omver stootte. Gelukkig kon ik alles weer op het bord zetten, maar twee witte stukken moeten nog van plaats wisselen zodat zwart mat staat. Kun jij vinden welke stukken van plaats moeten wisselen?

Met welke zet

1. _____

*oplossingen staan op pagina 29

ZOMERVAKANTIE

In *diagram 3* kun je twee keer speuren! Vraag 1 is: Als zwart aan zet is, met welke zet geeft zwart mat? Vraag 2 is: Als wit aan zet is, hoe kan wit dan mat geven in twee zetten? Succes, mijn dappere schaak-speurders!

Vraag 1 - zwart geeft mat met:

1. ..... , _____

Vraag 2 - wit geeft mat met:

1. _____ , _____

2. _____

3

5

geeft wit mat?

1. _____

2. _____

4

Normaal doe je om beurten een zet, maar deze keer doen we het op de Taco-manier. Wit mag twee zetten achter elkaar doen om zwart mat te zetten. Kun jij vinden welke twee zetten wit moet spelen?

*oplossingen staan op pagina 29

EIND GOED AL GOED

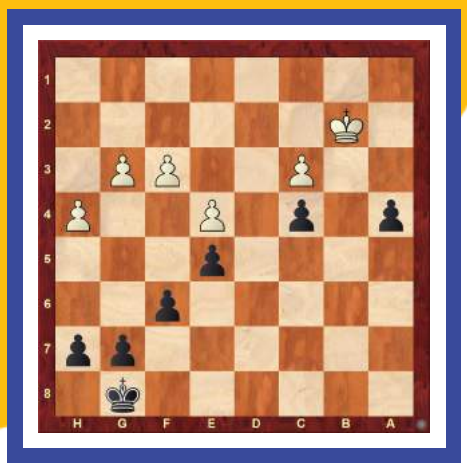

1

Voor iedereen die al wat langer schaakt en ook wel wat moeilijkers wil leren is dit eindspel een leerzame oefening.

Zet de stelling op je eigen schaakbord ook op, zodat je er net zo naar kijkt alsof het je eigen partij is.

Zwart is aan zet en staat een pion voor, maar de witte Koning kan zo Ka3 spelen en daarna de zwarte pion op a4 slaan en daarna de zwarte pion op c4 gaan aanvallen.

De zwarte Koning staat nog erg ver weg om te helpen.

Wat denk je, zonder eerst verder te lezen, wat de meest waarschijnlijke uitslag wordt?

Zwart moet meteen in actie komen en Koningszetten zijn te langzaam. De witte Koning snoept dan de zwarte a- en c-pion op en wit wint dan. De zwarte pionnen moeten het werk doen, te beginnen met **1. ... , h5!**. Na **2. Ka3** (2. g4 , g5!!) volgt **2. ... , g5 3. Kxa4 , f5!!** (zie *diagram 2*).

2

De zwarte pionnen doen echt hun best. Wat ze proberen te bereiken is een "*piondoorbraak*". Dat wil zeggen dat ze zich willen opofferen om ervoor te zorgen dat één van hun vrij baan naar de overkant krijgt en kan promoveren.

Volgens mij is ze dat zelfs al bijna gelukt.

Als wit 4. hxg5 speelt dan volgt het winnende 4. ... , f4! en na 4. exf5 , g4 5. fxg4 , e4 gaat de e-pion promoveren.

Na **4. Kb5 , f4 5. gxf4 , gxh4** is de zwarte h-pion niet meer te stoppen en gaat promoveren en zo zwart de winst bezorgen.

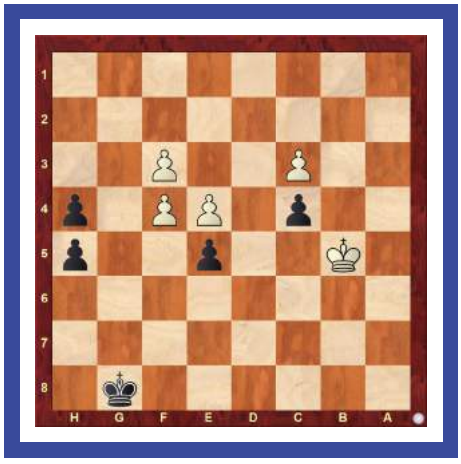

3

In een eindspel kan 1 zet het verschil zijn tussen winst en verlies. Als zwart niet 1. ... , h5 speelt verliest hij, nu wint hij.

Oefenen met eindspelen lijkt misschien soms saai omdat er minder stukken op het bord staan, maar dat is het zeker niet.

WOORDZOEKER

Tot slot nog even iets heel anders ... een echte woordzoeker!

Lukt het jou op alle woorden te vinden? Sommige woorden staan achterste voren, of schuin en sommige letters heb je vaker nodig. Het is dus een best wel lastige woordzoeker.

Een woordzoeker voor echte (schaak-)speurders!

P	V	I	R	E	P	O	L
B	A	L	IJ	Z	S	E	N
P	K	R	U	L	O	D	E
M	A	T	T	C	P	N	R
R	N	A	A	IJ	H	A	O
A	T	T	R	U	I	T	T
W	I	N	U	D	E	E	IJ
D	E	B	IJ	S	Z	O	K

VAKANTIE
LEO
BIJ
PARTIJ
ZON
SOPHIE
PAT
KRUL
IJS
PAARD
ZET
LOPER
TRUI
WIN
TACO
MAT
LUCHT
HUUB
BAL
TOREN
WARM

GROOTMEESTERS AAN ZET

In de diagram links zie je een stelling uit een partij tussen twee grootmeesters, Janez Barle en Iztok Jelen.

Iztok Jelen speelde met zwart en wist hier op een heel fraaie manier te winnen. Hij moest hiervoor vijf zetten vooruit denken.

Wil jij proberen of het je ook lukt? Wat zou je dan nu met zwart spelen?

Mijn zet met zwart zou nu zijn: 1. ..... , _____

1

In *diagram 1* zie je de stelling na de zetten 1. ... , Pe1+ 2. Kg1.

Welke zet moet zwart nu spelen om te winnen?

Zwart aan zet speelt nu: 2. ..... , _____

2

In *diagram 2* zie je de stelling na 2. ... , Dh1+ 3. Kxh1, Tf1+.

Wit gaf nu op. Kun je ontdekken waarom wit nu opgaf?

Zwart aan zet wint, want na 4. Dg1 volgt: 4. ..... , _____

3

In *diagram 3* zie je de stelling na de zetten 4. ... , Lc6+ 5. Tg1 , Lxg2# een heel fraai mat!

De oplossing, die Iztok Jelen wist te vinden, is dus: 1. ... , Pe1+ 2. Kg1 , Dh1+ 3. Kxh1 , Tf1 + 4. Dg1 , Lc6+ 5. Tg1 , Lxg2#.

2425

EXTRA'S VOOR DE ZOMERVAKANTIE

1) Pb6 / Pe7 / Pf6 / Pe3 en Pe5

2) De Toren op c6 en de Loper op e2.

3) Zwart geeft mat door 1. ... , Lb3#

Wit geeft mat in 2 zetten door:

1. Dxc6+, bxc6 2. La6#

4) Wit geeft mat door 1. b8D en 2. f8P.

5) Wit geeft mat door 1. Pe8#.

Had je ze allemaal goed, of een paar? Wij hopen dat je in ieder geval veel plezier heb gehad bij het puzzelen naar de antwoorden.

Een héél fijne super zomervakantie gewenst van ons allemaal!

DOOR ZETTEN

Waarschijnlijk heb je al ontdekt dat het schaakspel een erg leuk spelletje is, want anders zou je vast niet een schaaktijdschrift als dit zijn gaan lezen.

“DOOR ZETTEN” is een tijdschrift dat precies voor jou is bedoeld. Voor jeugdige schakers en schaaksters die nieuwsgierig zijn om meer van het schaakspel te leren en er nog meer plezier aan te beleven.

„DOOR ZETTEN” bevat verhalen, uitleg en tips, leuke en bijzondere schaakpuzzels en verteld over originele en bijzondere manieren om samen of alleen van het schaakspel te genieten.

Uiteraard hoor ik graag jullie reacties en ik hoop dat je niet vergeet ook anderen te vertellen over “DOOR ZETTEN”. Laat het vooral ook op school zien, want ik weet zeker dat de schaaklessen op school nog leuker zullen worden met alles wat er in “DOOR ZETTEN” is te lezen.

Huub van der Logt
Schaak maar raak! Academy

SCHAAK MAAR RAAK!
ACADEMY

Bloemersmastraat 40
9822 AD Niekerk

06 30796868

info@schaakmaarraak.nl

www.schaakmaarraak.nl